

ATK-taitojen päivitys

luento 5

Maaningan seurakunta

©Hannu Räisänen 2013

EXCEL-taulukkolaskenta

yksinkertainen esimerkki

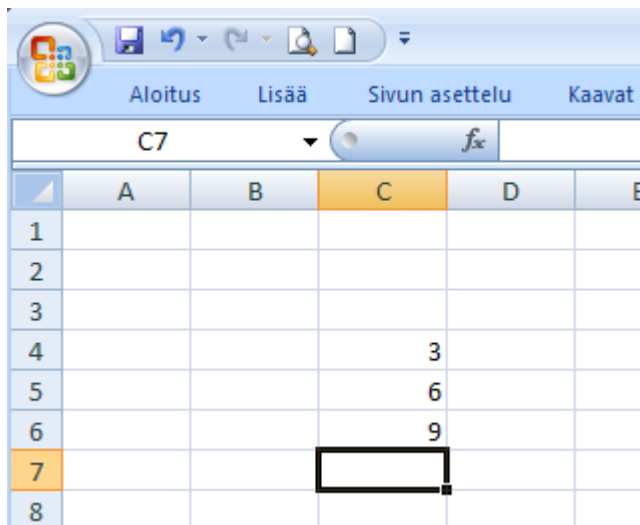

A screenshot of the Microsoft Excel interface. The ribbon shows 'Aloitus', 'Lisää', 'Sivun asettelu', and 'Kaavat'. The active cell is C7. The spreadsheet has columns A through E and rows 1 through 8. Column C contains the values 3, 6, and 9 in rows 4, 5, and 6 respectively. Cell C7 is empty and has a black border around it.

	A	B	C	D	E
1					
2					
3					
4			3		
5			6		
6			9		
7					
8					

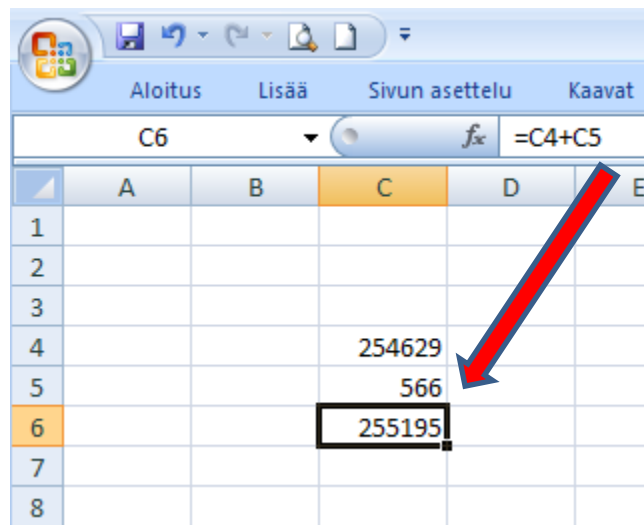

A screenshot of the Microsoft Excel interface. The ribbon shows 'Aloitus', 'Lisää', 'Sivun asettelu', and 'Kaavat'. The active cell is C6, and the formula bar shows '=C4+C5'. The spreadsheet has columns A through E and rows 1 through 8. Column C contains the values 254629, 566, and 255195 in rows 4, 5, and 6 respectively. A red arrow points from the formula bar to cell C6.

	A	B	C	D	E
1					
2					
3					
4			254629		
5			566		
6			255195		
7					
8					

Ohjelma laskee tuloksen, kahden luvun **summan**.

Nyt soluihin C4 ja C5 voidaan kirjoittaa mikä tahansa luku, ja ohjelma laskee niiden summan.

Yhtä lailla olisi voitu rakentaa tulo, erotuksen, jakolaskun tms. "ohjelma"

EXCEL-taulukkolaskenta

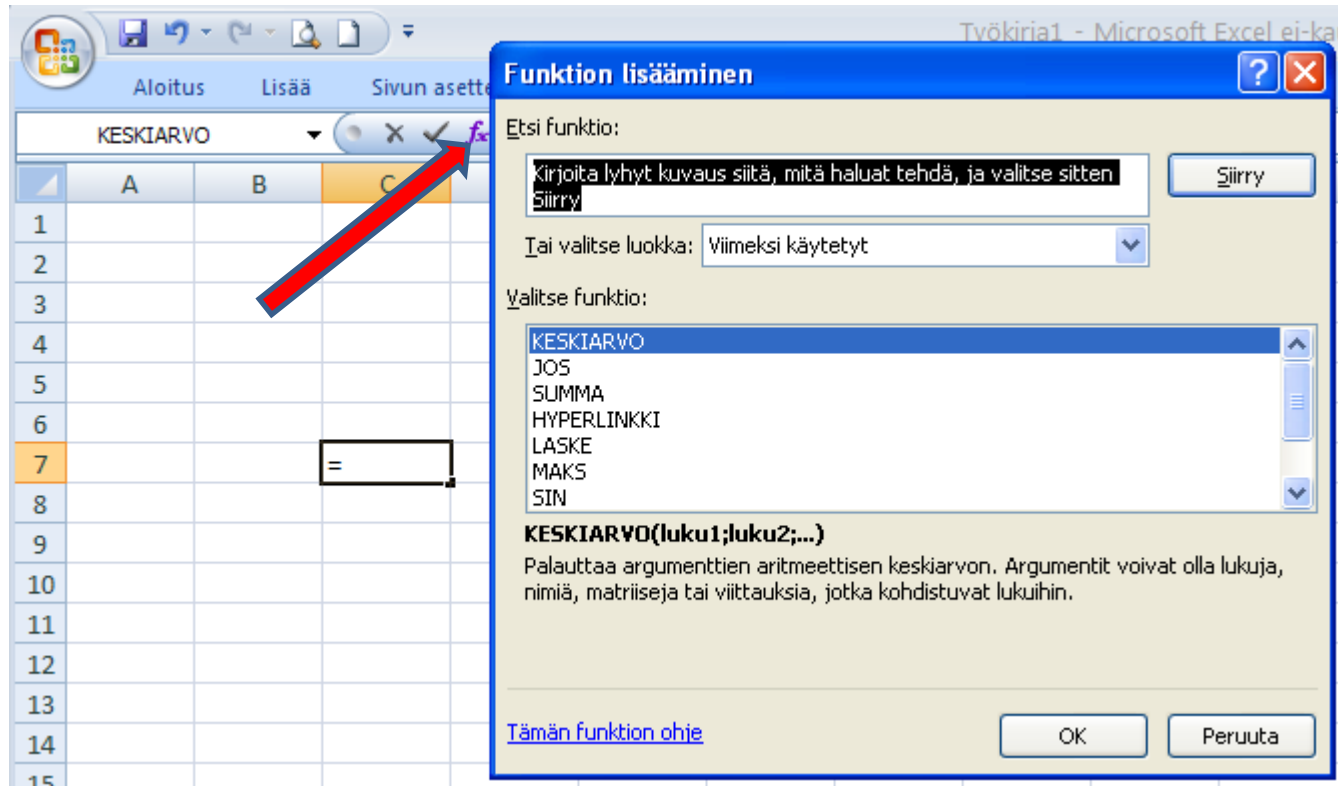

Soluun voidaan valikosta lisätä valmiita funktioita, esim. keskiarvo, summa, keskihajonta...

EXCEL-taulukkolaskenta

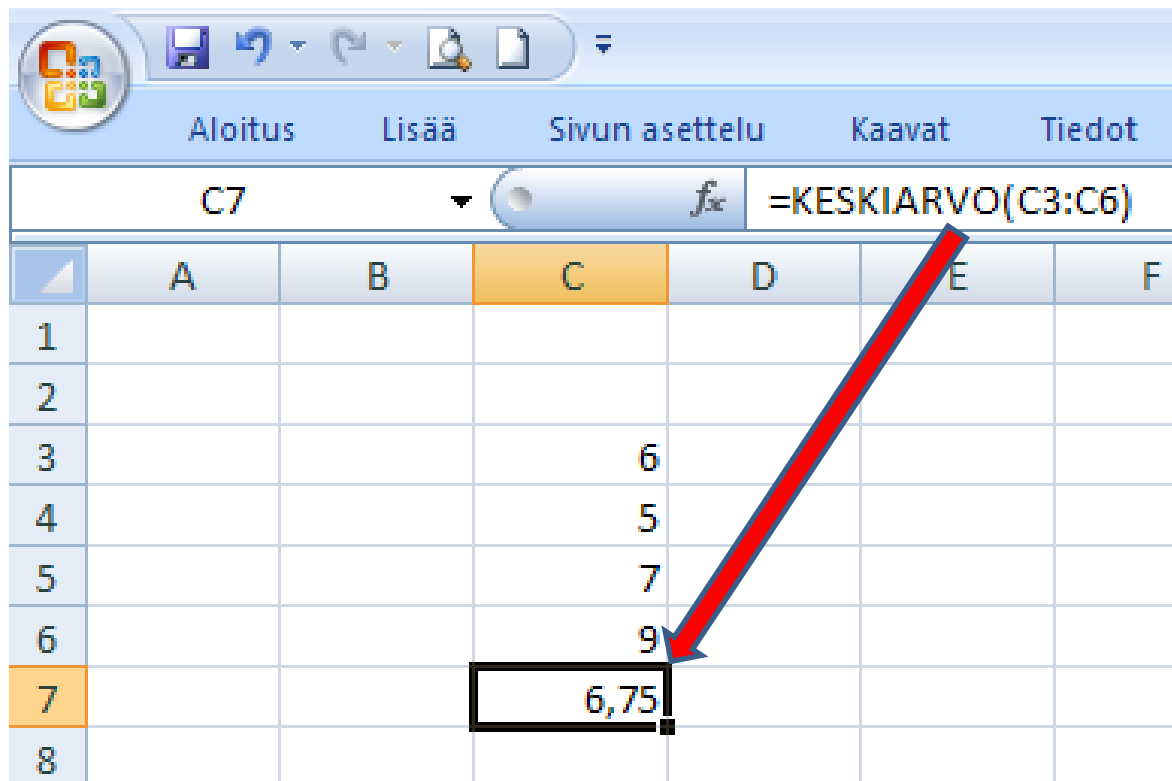

	A	B	C	D	E	F
1						
2						
3			6			
4			5			
5			7			
6			9			
7			6,75			
8						

Soluun voidaan lisätä valmiita funktioita, esim. keskiarvo, summa, keskihajonta...

EXCEL-taulukkolaskenta

	A	B	C	D
1				
2			Hinta	
3		Kirja 1	6 euro	
4		Kirja 2	5 euro	
5		Kirja 3	7 euro	
6		Kirja 4	9 euro	
7			6,75	
8				

	A	B	C
1			
2			
3		Kirja 1	
4		Kirja 2	
5		Kirja 3	
6		Kirja 4	
7			6,75
8			
9			
10			
11			
12			
13			
14			
15			
16			
17			
18			

Soluun voidaan kirjoittaa myös tekstiä. Solujen sisältö voidaan tasata vasemmalle, keskelle tai oikealle.

EXCEL-taulukkolaskenta

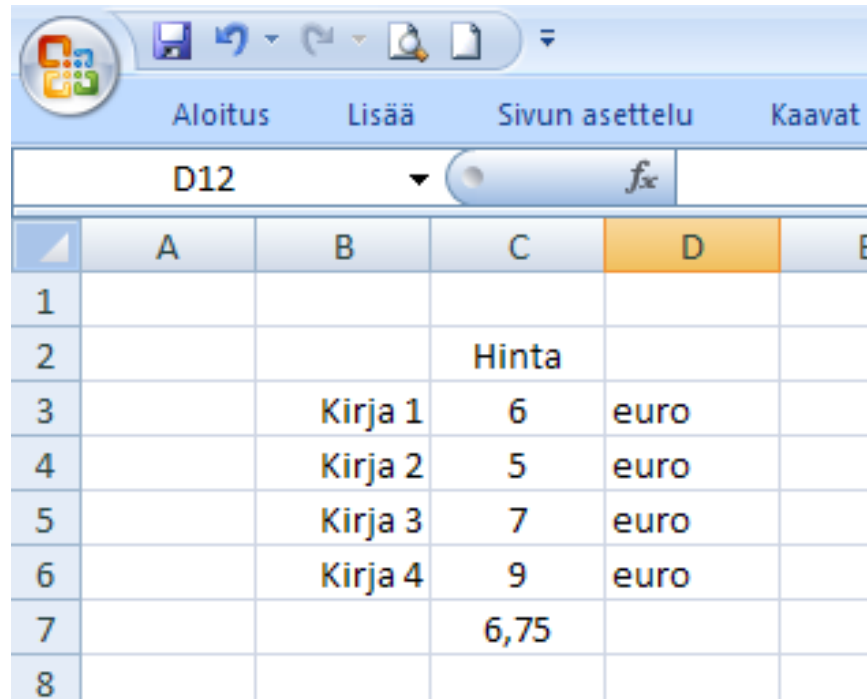

	A	B	C	D	E
1					
2			Hinta		
3		Kirja 1	6	euro	
4		Kirja 2	5	euro	
5		Kirja 3	7	euro	
6		Kirja 4	9	euro	
7			6,75		
8					

Soluun voidaan kirjoittaa tekstiä. Solujen sisältö voidaan tasata vasemmalle, keskelle tai oikealle.

EXCEL-taulukkolaskenta

The top screenshot shows the Excel interface with the formula bar containing `=SUMMA(B6:E6)`. A tooltip for the **Summa (Alt+=)** function is displayed, explaining that it calculates the sum of the selected cells. The data table below it is as follows:

	Vuosi	jäsen	kannatus	lahjoitus	yhteensä
6	2004	2300	250	500	
7	2005	3050	400	300	
8	2006	3450	550	0	
9	2007	3800	600	0	
10	2008	2100	425	260	
11	2009	1980	200	128	
12	2010	1550	125	150	
13	2011	1850	125	45	
14	2012	2450	200	600	

The bottom screenshot shows the same data table with the sum values calculated in column F:

	Vuosi	jäsen	kannatus	lahjoitus	yhteensä
6	2004	2300	250	500	5054
7	2005	3050	400	300	5755
8	2006	3450	550	0	6006
9	2007	3800	600	0	6407
10	2008	2100	425	260	4793
11	2009	1980	200	128	4317
12	2010	1550	125	150	3835
13	2011	1850	125	45	4031
14	2012	2450	200	600	5262

Soluun voidaan lisätä valmiita funktioita, esim. keskiarvo, summa, keskihajonta...

EXCEL-taulukkolaskenta

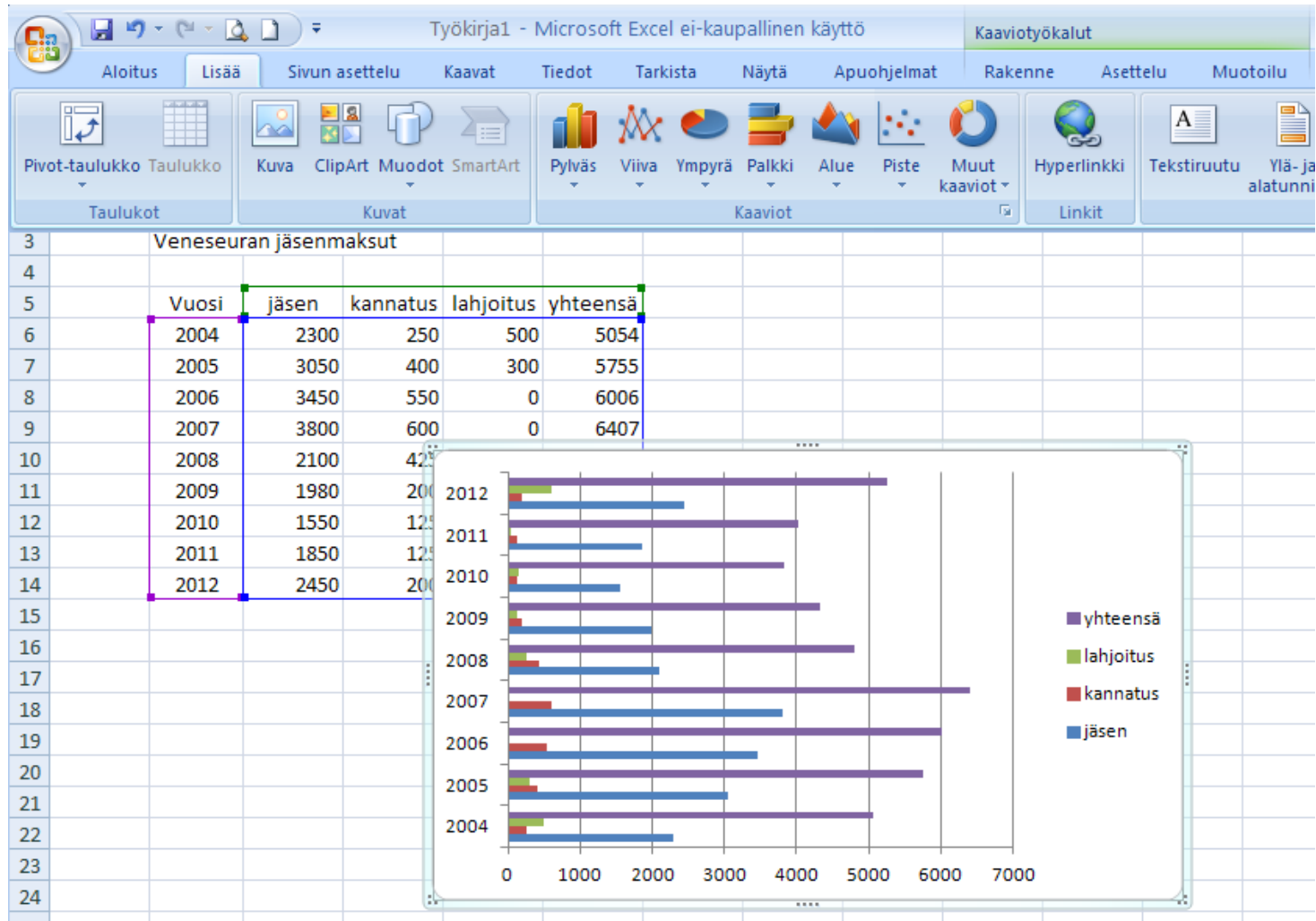

Soluihin muodostettu taulukko voidaan esittää kaaviona...

EXCEL-taulukkolaskenta

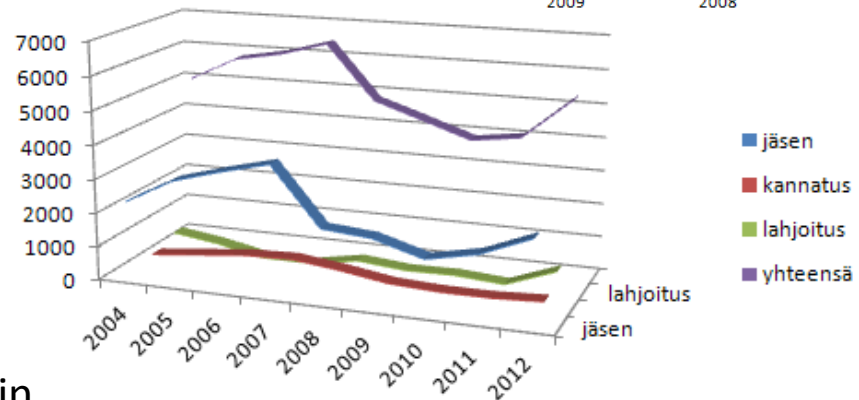
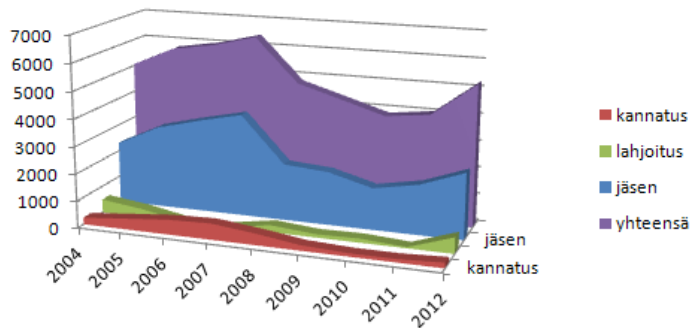
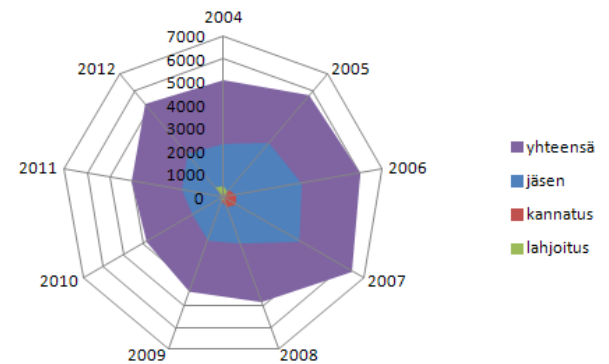
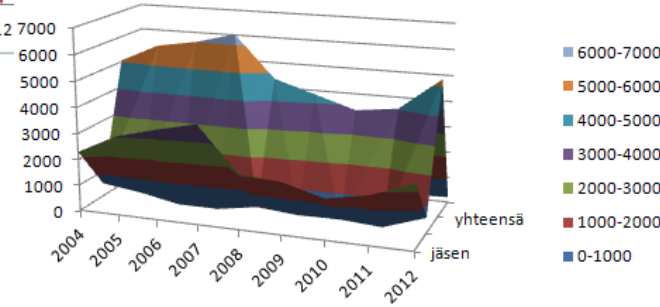
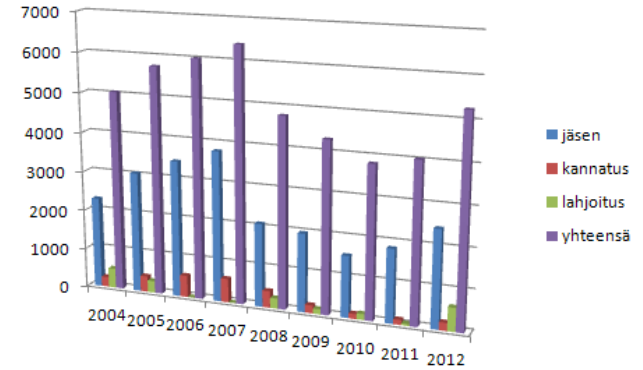
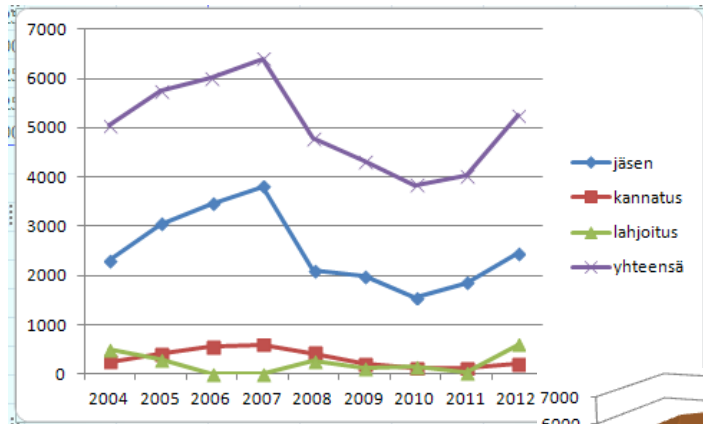

...useassa eri muodossa.

Kaavio voidaan siirtää myös Wordiin

Excel - harjoitus

Kanalalan kirjanpito (tuotto)				
			Hinta/muna	Yhteensä
Vuosi	Kanoja	Munia	[euro]	[euro]
2006	45	2340	0,45	1053
2007	56	2912	0,44	1281
2008	67	3484	0,56	1951
2009	78	4056	0,55	2231
2010	89	4628	0,52	2407
2011	90	4680	0,43	2012
2012	98	5096	0,4	2038

Sähköposti

- **Webmailin käyttö:**
 - ohjelman/sähköpostin yleisimmät toiminnot, sähköposti-etiketti

Sähköposti (Firefox)

Saapuneet - Outlook Web Access Light - Mozilla Firefox

Tiedosto Muokkaa Näytä Sivuhistoria Kirjanmerkit Tile Työkalut Ohje

vuorovesi jär... Google MacroSystem... EENet » Mets... Kuulevat kor... Lorem ipsum ... Panasonicilta... Saapune... x

Elisa Oyj (FI) https://webmail.ya.elisa.fi/owa/?ae=Folder&t=IPF.Note Google

Microsoft Office Outlook Web Access Etsi kirjoittamalla tähän Tämä kansio Osoitteisto Asetukset Kirjaudu ulos

Posti
Kalenteri
Yhteystiedot

Lähetetyt
Luonnokset
Poistetut
Roskaposti
Saapuneet

Lähetetyt →

Kansionhallinta...

Uusi viesti Siirrä Poista Tarkista viestit

<input type="checkbox"/>	Lähtetäjä	Aihe	Vastaanotettu	Koko
<input type="checkbox"/>	Arto Penttinen	VS: VL: Postilaatikko Hannulle	9.1.2013 16:02	6 kt
<input type="checkbox"/>	Arto Penttinen	Koepostia	9.1.2013 12:55	1 kt

Siirrä Poista

Sivu: 1

Yhdistettynä Microsoft Exchangeen

Sähköposti (Internet Explorer)

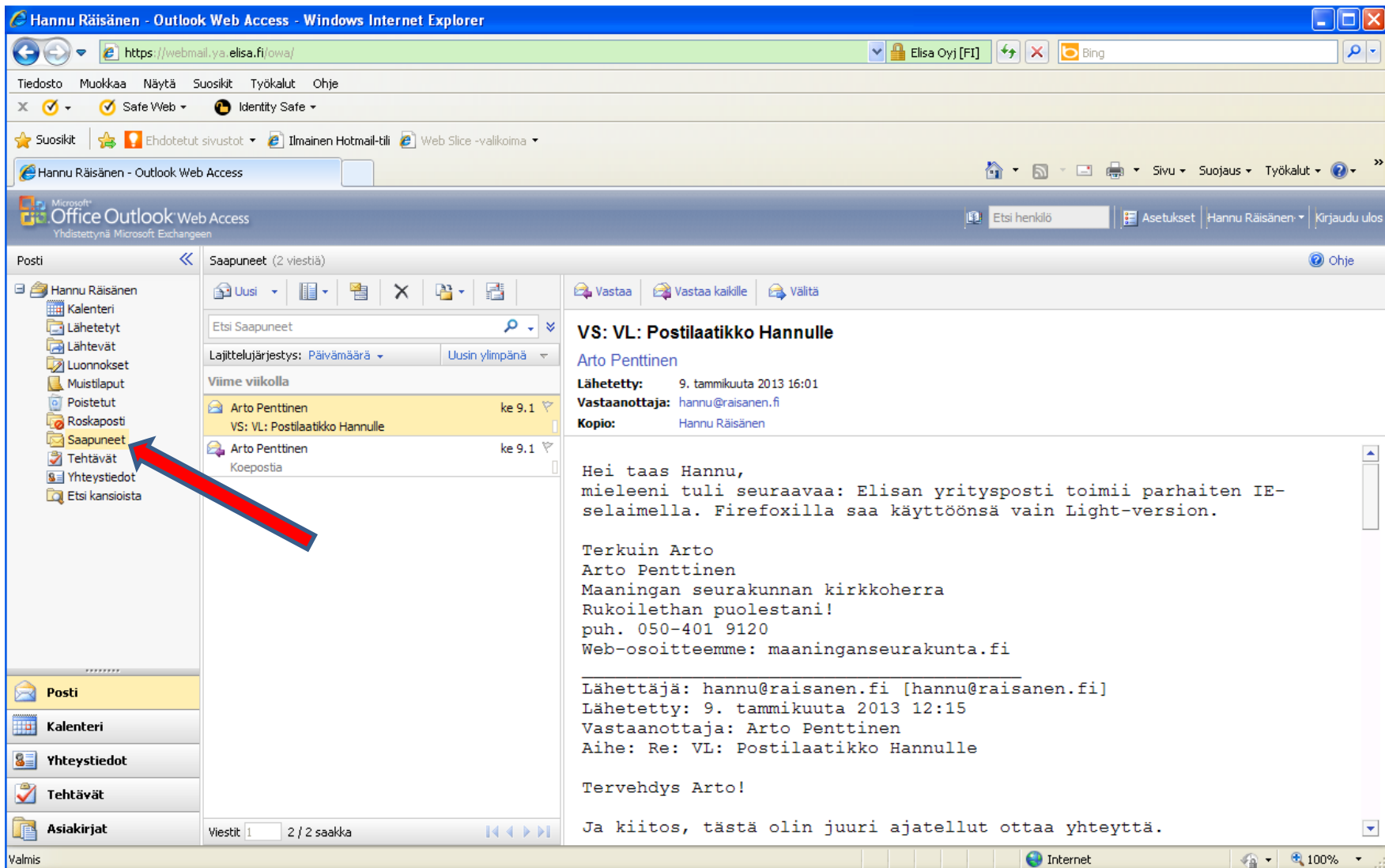

VS: VL: Postilaatikko Hannulle
Arto Penttinen
Lähetetty: 9. tammikuuta 2013 16:01
Vastaanottaja: hannu@raisanen.fi
Kopio: Hannu Räisänen

Hei taas Hannu,
mieleeni tuli seuraavaa: Elisan yritysposti toimii parhaiten IE-selaimella. Firefoxilla saa käyttöönsä vain Light-version.

Terkuin Arto
Arto Penttinen
Maaningan seurakunnan kirkkoherra
Rukoilethan puolestani!
puh. 050-401 9120
Web-osoitteemme: maaninganseurakunta.fi

Lähetetty: hannu@raisanen.fi [hannu@raisanen.fi]
Lähetetty: 9. tammikuuta 2013 12:15
Vastaanottaja: Arto Penttinen
Aihe: Re: VL: Postilaatikko Hannulle

Tervehdys Arto!

Ja kiitos, tästä olin juuri ajatellut ottaa yhteyttä.

Sähköposti (Kalenteri)

Kalenteri (tammikuu 2013)

sunnuntai	maanantai	tiistai
30	31	tammik. 1
6	7	8
	14	15
20	21	22
27	28	29

Nimetön tapaaminen - Windows Internet Explorer

Tapaaminen Ajoitustoiminto

Aihe: Maaningan srk atk-kurssi

Sijainti:

Alkamisaika: ti 15. 1. 2013 12:30 Koko päivän tapahtuma

Lopetusaika: ti 15. 1. 2013 16:00

Muistutus: 15 minuuttia Näytä aika: Varattu Yksityinen

Tahoma 10 B I U

- pikakertaus
- kuvan lisäys tekstiin
- kuvien järjestys
- kuvat .rtf-formaatissa
- sarakkeet tekstissä
- tiedoston uudelleen nimeäminen ja poistaminen
- excel + harjoitus
- sähköposti = Webmailin käyttö:
- ohjelman/sähköpostin yleisimmät toiminnot, sähköposti-etiketti
- PowerPoint

Sähköposti (Kalenteri)

Sähköposti (Uusi viesti)

Ehdottaa nimeen sopivaa sähköpostiosoitetta, mikäli tälle on joskus lähetetty sähköpostia.

Sähköposti (Uusi viesti)

Nimetön viesti - Windows Internet Explorer
https://webmail.ya.elisa.fi/owa/?ae=Item&a=f

Lähetä

Vastaanottaja: hannu.raisanen@dnainet.net

Kopio...

Aihe:

Tahoma 10 B I U

Osoitteisto -- WWW-valintaikkuna
https://webmail.ya.elisa.fi/owa/?ae=Dialog&t=AddressBook&a=PickRecipients

Osoitteisto

Yleinen osoitteisto

Lajittelujärjestys: Nimi A ylöspänä

a-c.nordqvist-kallstrom@evl.fi

a-c.nordqvist-kallstrom@evl.fi

Äänekosken Kirkolliset

aaekosken.kirkolliset@evl.fi

Yhteystiedot

Äänekosken Seurakunta

aaekosken.seurakunta@evl.fi

Ääni Rt

aani.rt@evl.fi

Aapo Kaivosoja

aapo.kaivosoja@evl.fi

Aapo Korteniemi

aapo.korteniemi@evl.fi

aapo.testaaja

tomi.testaaja2@evl.fi

Aarne Blom

aarne.blom@evl.fi

Viestit 1 50 saakka

Yhteystiedot

Luo uusi kansio

Viestin vastaanottajat:

Vastaanottaja -> hannu.raisanen@dnainet.net

Kopio ->

Piilokopio ->

Viestin vastaanottajat:

a-c.nordqvist-kallstrom@evl.fi

Yhteystieto

Tunnus a-c.nordqvist-kallst

Sähköposti a-c.nordqvist-kallstrom@evl.fi

Organisaatio

Tavoitettavuus

ma 14.1.2013 Näytä vain työtunnit

maanantai 14.1.2013

8:00 9:00 10:00 11:00 12:00 13:00 14:00 15

OK Peruuta

Valmiit osoitteistot sekä vastaanottajista että kopioiden saajista!

Sähköposti (Aihe)

Nimeton viesti - Windows Internet Explorer

https://webmail.ya.elisa.fi/owa/?ae=Item&a=New&t=IPM.Note# Elisa Oyj [FI]

Lähetä

Vastaanottaja... hannu.raisanen@dnainternet.net

Kopio...

Piilokopio... hannu@raisanen.fi

Aihe:

Tahoma 10 B I U

Tervehdys Hannu,
teen tässä opetusmateriaalia Maaningan srk:n atk -kurssia varten!

terv hannu

Vastaanottaja... hannu.raisanen@dnainternet.net

Kopio...

Piilokopio... hannu@raisanen.fi

Aihe: Testiviesti kurssista

Tahoma 10 B I U

Tervehdys Hannu,

Internet 100%

Älä lähetä ilman "Aihetta"!

Sähköposti (vastaa, vastaa kaikille, välitä)

Vastaa

Vastaa kaikille

Välitä

Sähköposti (oikea osoite)

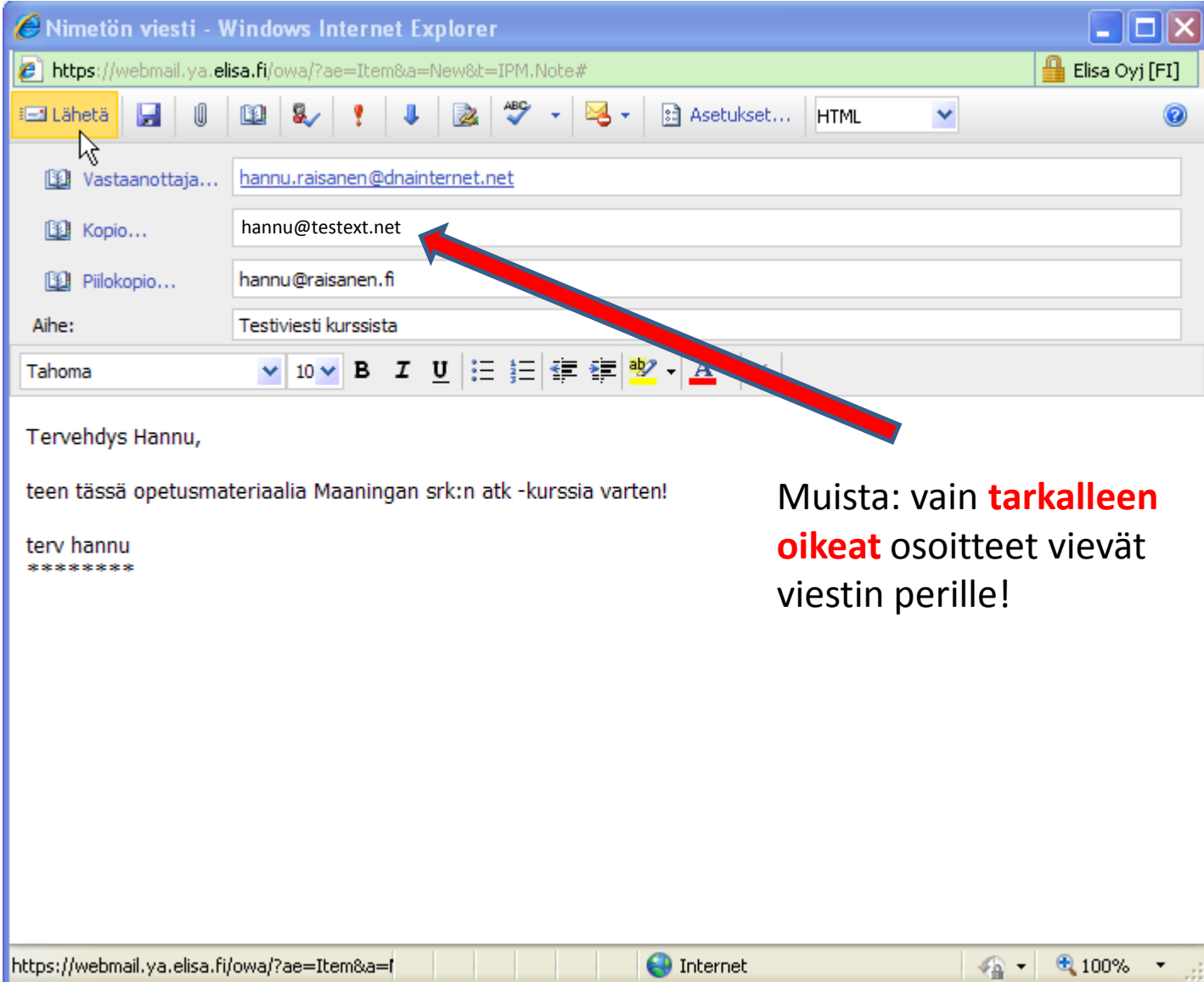

Nimetön viesti - Windows Internet Explorer

https://webmail.ya.elisa.fi/owa/?ae=Item&a=New&t=IPM.Note# Elisa Oyj [FI]

Lähetä

Vastaanottaja... hannu.raisanen@dnainternet.net

Kopio... hannu@testtext.net

Piilokopio... hannu@raisanen.fi

Aihe: Testiviesti kurssista

Tahoma 10 B I U

Tervehdys Hannu,

teen tässä opetusmateriaalia Maaningan srk:n atk -kurssia varten!

terv hannu

Muista: vain **tarkalleen oikeat** osoitteet vievät viestin perille!

https://webmail.ya.elisa.fi/owa/?ae=Item&a=f Internet 100%

Sähköposti (oikea osoite)

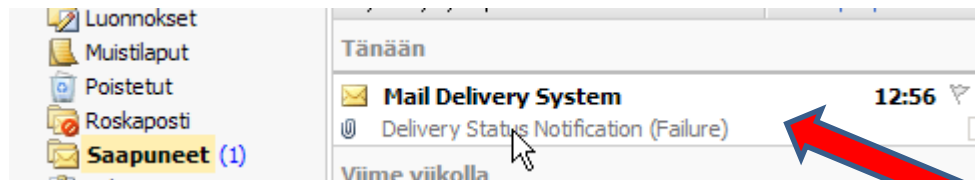

Muista: vain **tarkalleen oikeat** osoitteet vievät viestin perille!

Saapuneet (3 viestiä, 1 lukematonta) Ohje

Uusi | Lajittelu | Poista | Vastaa | Vastaa kaikille | Välitä

Etsi Saapuneet

Lajittelujärjestys: Päivämäärä | Uusin ylimpänä

Tänään

Mail Delivery System 12:56

Delivery Status Notification (Failure)

Viime viikolla

Arto Penttinen ke 9.1
VS: VL: Postiläätikko Hannulle

Arto Penttinen ke 9.1
Koepostia

Delivery Status Notification (Failure)

Mail Delivery System [MAILER-DAEMON@smtp.ya.elisa.fi]

Lähetetty: 14. tammikuuta 2013 12:57
Vastaanottaja: Hannu Räisänen

Liitteet: ATT00001 (344 B); Testiviesti kurssista

The following message to <hannu@testtext.net> was undeliverable.
The reason for the problem:
5.1.2 - Bad destination host 'DNS Hard Error looking up
testtext.net (MX): NXDomain'

Sähköposti (Mitä vastaanottajat näkevät?)

Saapuneet - hannu.raisanen@d...

Lähtettäjä Hannu Räisänen <hannu.raisanen@evl.fi> ☆

Aihe **Testiviesti kurssista**

Vastaanottaja Minä <hannu.raisanen@dnainternet.net> ☆

Kopio hannu@testtext.net <hannu@testtext.net> ☆

Tervehdys Hannu,

teen tässä opetusmateriaalia Maaningan srk:n atk -kurssia varten!

terv hannu

Saapuneet - hannu@raisanen.fi...

Lähtettäjä Hannu Räisänen <hannu.raisanen@evl.fi> ☆

Aihe **Testiviesti kurssista**

Vastaanottaja Minä <hannu.raisanen@dnainternet.net> ☆

Kopio hannu@testtext.net <hannu@testtext.net> ☆

Tervehdys Hannu,

teen tässä opetusmateriaalia Maaningan srk:n atk -kurssia varten!

terv hannu

Saapuneet - hannu@testtext.fi...

Se "oikea" osoite, eli **.fi**
ei ole saanut mitään viestiä

Sähköposti (Liite tulevassa viestissä)

Saapuneet (4 viestiä, 1 lukematonta) Ohje

Uusi | [List] | [Print] | [Close] | [Forward] | [Reply]

Etsi Saapuneet [Search] [Filter]

Lajittelujärjestys: Päivämäärä | Uusin ylipänä

Tänään

- Hannu Räisänen** 13:18
Re: Testiviesti kurssista
- Mail Delivery System 12:56
Delivery Status Notification (Failure)

Viime viikolla

- Arto Penttinen ke 9.1
VS: VL: Postilaatikko Hannulle
- Arto Penttinen ke 9.1
Koepostia

Re: Testiviesti kurssista
Hannu Räisänen [hannu.raisanen@dnainternet.net]
Lähetetty: 14. tammikuuta 2013 13:18
Vastaanottaja: Hannu Räisänen
Liitteet: [Esimerkki Sähköposti PPT.pptx \(857 kt\)](#) [Avaa Web-sivuna]

Hei Hannu,
tässä liitteenä lyhyt PowerPoint -esitys sähköpostista

terv hannu

14.1.2013 12:56, Hannu Räisänen kirjoitti:

Tervehdys Hannu,

teen tässä opetusmateriaalia Maaningan srk:n atk -kurssia varten!

terv hannu

Sähköposti (Liite tulevassa viestissä)

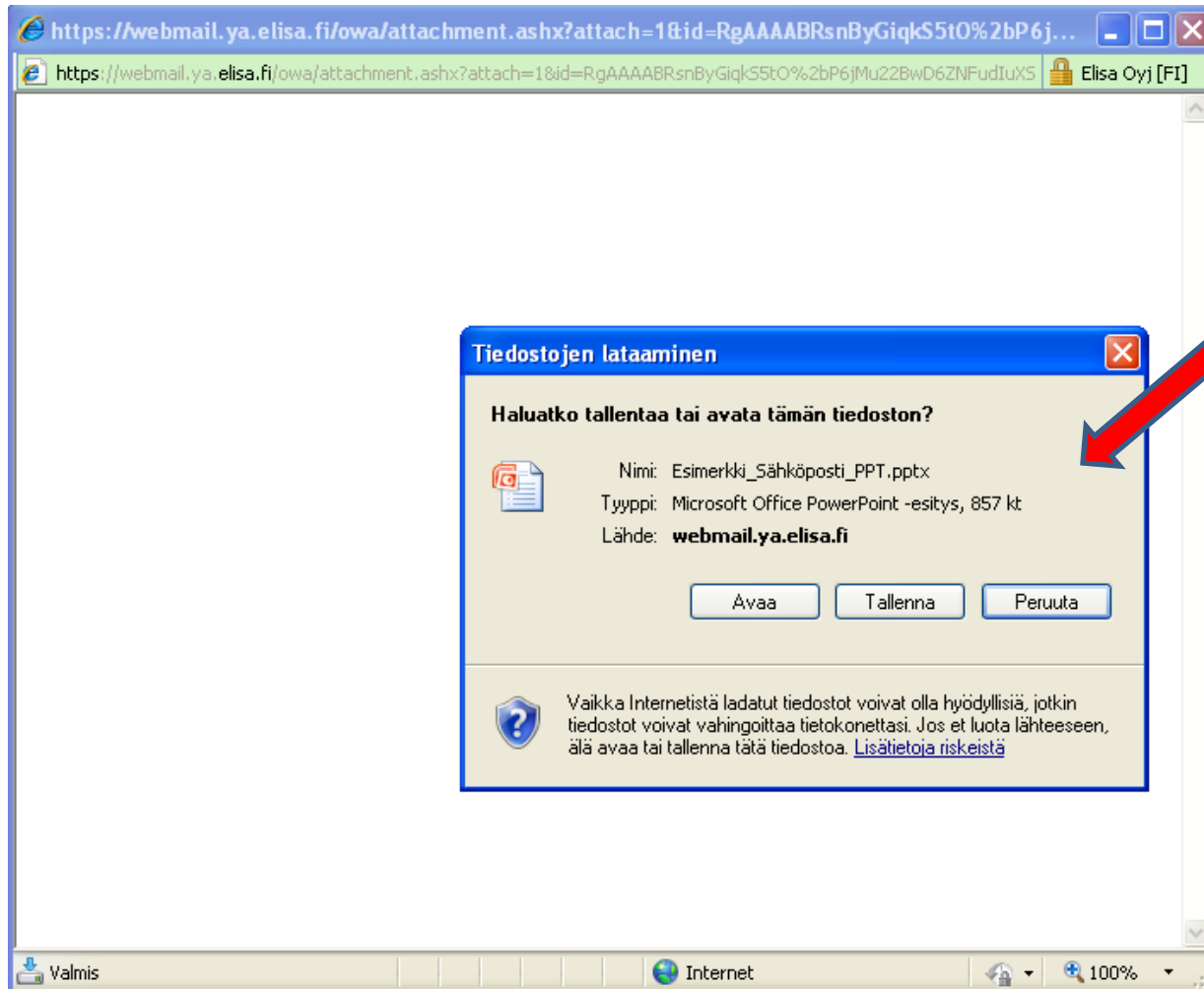

Sähköposti (Liite tulevassa viestissä)

Sähköposti

- Webmailin käyttö:
- ohjelman/sähköpostin yleisimmät toiminnot, sähköposti-etiketti

Office Outlook Web Access

Tietoturva (näytä selitys)

- Tämä on julkinen tai jaettu tietokone
- Tämä on yksityinen tietokone

Käytä Outlook Web Access Lightia

Light-asiaksohjelmassa on vähemmän ominaisuuksia kuin tavallisessa asiaksohjelmassa, ja se on jaksosää nopeampi. Käytä Light-asiaksohjelmassa, jos yhteysties on hidas tai jos käytät tietokonetta, jonka selaimen suojusasetukset ovat tavallista rajoittavimmat. Jos selaimesi on jokin muu kuin Internet Explorer 6 tai uudempi, voit käyttää vain Light-asiaksohjelmassa.

Sähköpostiosoite:

Salasana:

Kirjaudu sisään

Yhdistettynä Microsoft Exchangeen
© 2007 Microsoft Corporation. Kaikki oikeudet pidätetään.

1

Lisää muistiinpanoja napsauttamalla tätä

Diä 1 / 11 "Office-teema" suomi

Sähköposti (Liite lähtevässä viestissä)

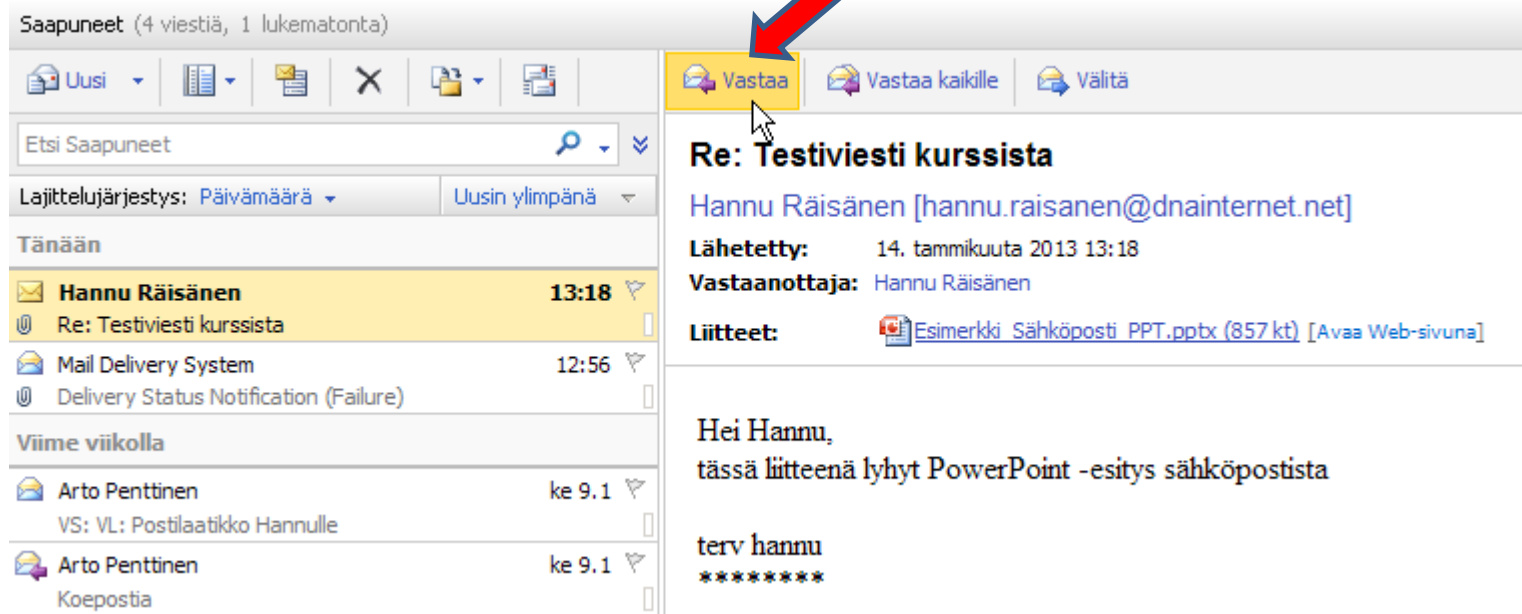

Saapuneet (4 viestiä, 1 lukematonta)

Uusi | [Icons] | Vastaa | Vastaa kaikille | Välitä

Etsi Saapuneet

Lajittelujärjestys: Päivämäärä | Uusin ylipänä

Tänään

- Hannu Räisänen** 13:18
- Re: Testiviesti kurssista
- Mail Delivery System 12:56
- Delivery Status Notification (Failure)

Viime viikolla

- Arto Penttinen ke 9.1
- VS: VL: Postilaatikko Hannulle
- Arto Penttinen ke 9.1
- Koepostia

Re: Testiviesti kurssista

Hannu Räisänen [hannu.raisanen@dnainternet.net]

Lähetetty: 14. tammikuuta 2013 13:18

Vastaanottaja: Hannu Räisänen

Liitteet: Esimerkki Sähköposti PPT.pptx (857 kt) [Avaa Web-sivuna]

Hei Hannu,
tässä liitteenä lyhyt PowerPoint -esitys sähköpostista

terv hannu

Sähköposti (Liite lähtevässä viestissä)

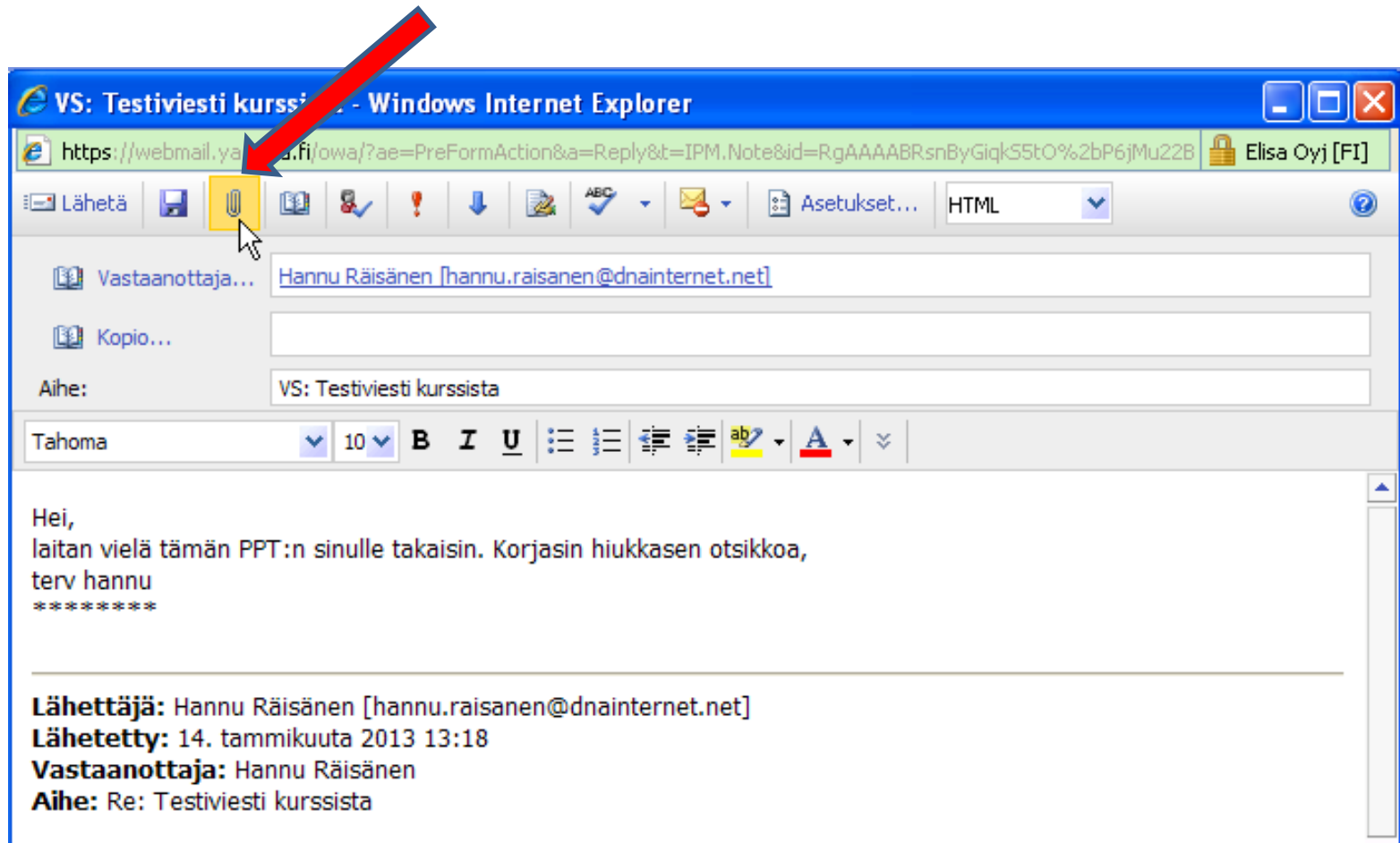

Sähköposti (Liite lähtevässä viestissä)

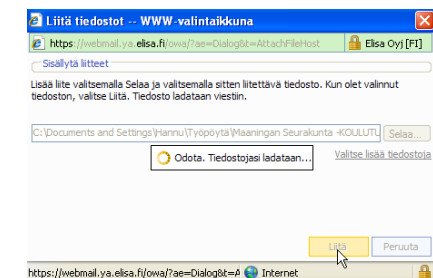
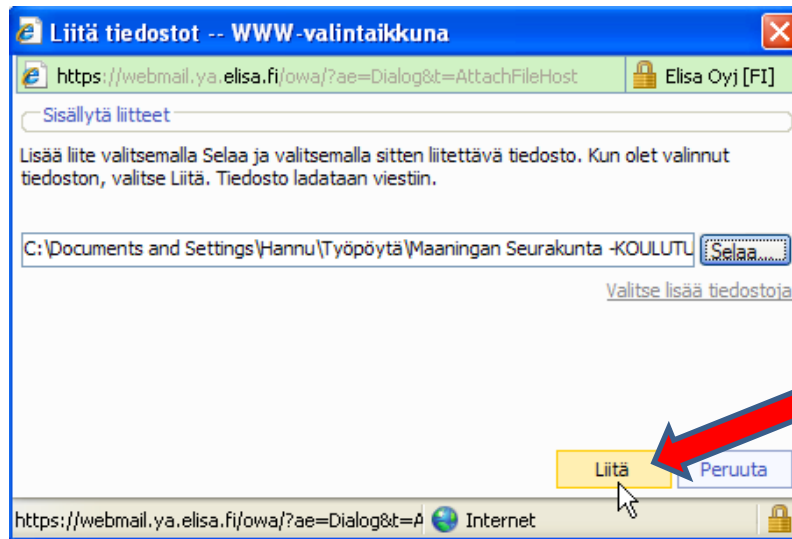
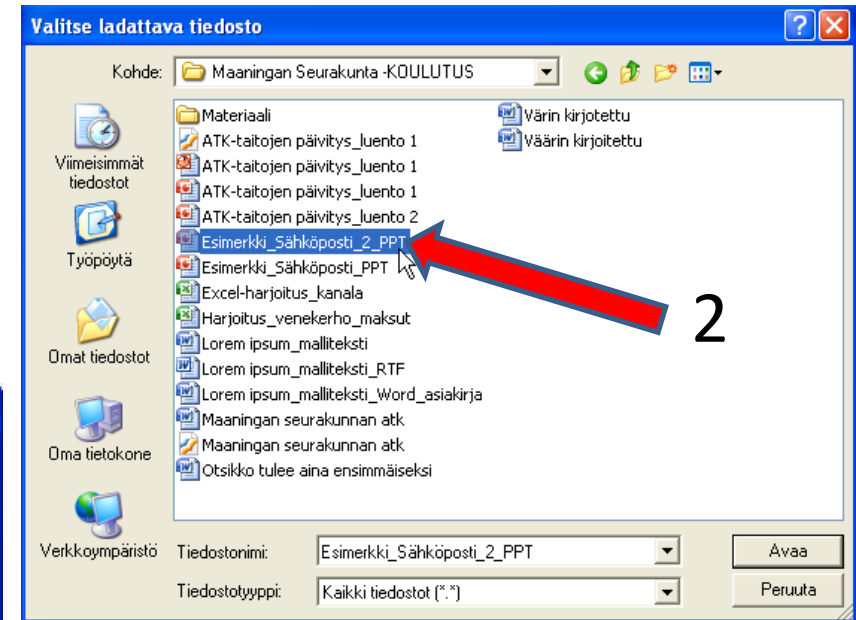

Sähköposti (Liite lähtevässä viestissä)

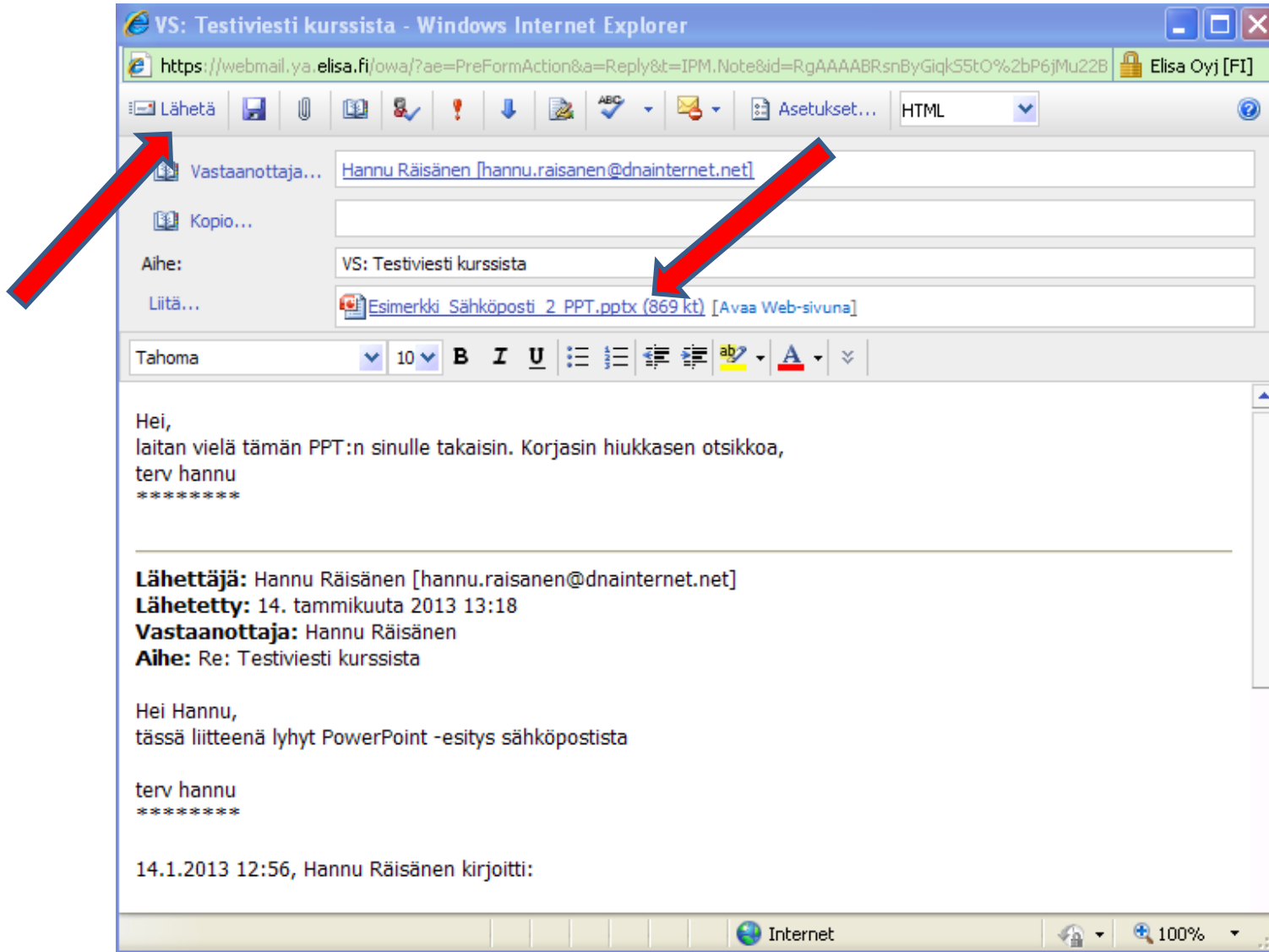

Sähköposti (Asetukset)

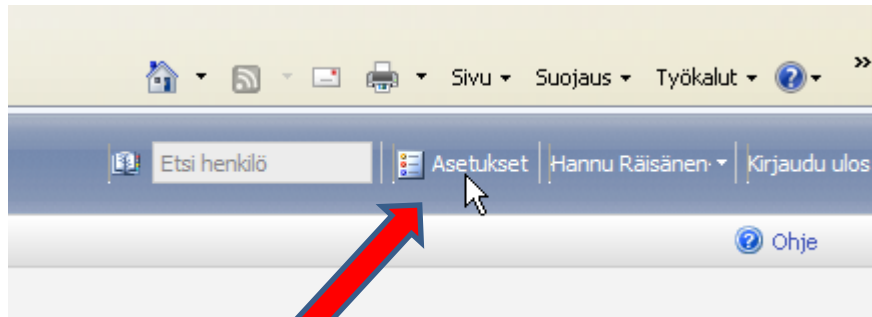

A screenshot of the Outlook Web Access settings page. The page title is 'Hannu Räisänen - Outlook Web Access' and 'Microsoft Office Outlook Web Access'. The left sidebar shows a list of settings categories: 'Asetukset', 'Aluekohtaiset asetukset', 'Viestinvälitys' (highlighted), 'Oikeinkirjoitus', 'Kalenteriasetukset', 'Poissa-avustaja', 'Säännöt', 'Sähköpostisuojaus', 'Roskaposti', 'Vaihda salasana', 'Yleisasetukset', 'Poistetut', and 'Tietoja'. A red arrow points from the bottom left towards the 'Viestinvälitys' option. The main content area shows 'Viestiasetukset' (Message settings) with a 'Tallenna' (Save) button. Under 'Viestiasetukset', there is a section 'Sivulla näytettävien viestien siirtämisen tai poistamisen' (Moving or deleting messages shown on the page) with four checked options: 'Toista ääni, kun u' (Repeat sound when u), 'Näytä ilmoitus, ku' (Show notification, cu), 'Näytä ilmoitus, ku' (Show notification, cu), and 'Näytä ilmoitus, ku' (Show notification, cu). Below this is a section 'Sähköpostin a' (Email a) with a 'Tahoma' (Placeholder) and an unchecked option 'Sisällytä allekirjoit' (Include signature).

Sähköposti (Asetukset)

Viestiasetukset

Sivulla näytettävien viestien määrä:

50

Viestin siirtämisen tai poistamisen jälkeen:

avaa seuraava viesti

- Toista ääni, kun uusia viestejä saapuu
- Näytä ilmoitus, kun uusia sähköpostiviestejä vastaanotetaan
- Näytä ilmoitus, kun uusia puhepostiviestejä vastaanotetaan
- Näytä ilmoitus, kun uusia faksiviestejä vastaanotetaan

avaa edellinen viesti

avaa seuraava viesti

palaa näkymään

viestejä vastaanotetaan

Sähköposti (Asetukset)

Sähköpostin allekirjoitus

Times New Roman 12 **B** **I** **U** [List] [List] [List] [List] [List] [List] [List] [List] [List] [List] [List] [List]

Hannu Räisänen
Kuivaniementie 45
71760 Ahkionlahti
puh. 0400 888 256

Sisällytä allekirjoitukseni lähteviin viesteihin automaattisesti

Sähköposti (Asetukset)

Viestin muoto

Luo tässä viestim muodossa:

- HTML
- Vain teksti

Valitse viestin fontti: 12pt Times New Roman

Times New Roman ▼ 12 ▼ **B** **I** U **A** ▼

Sähköposti (Asetukset)

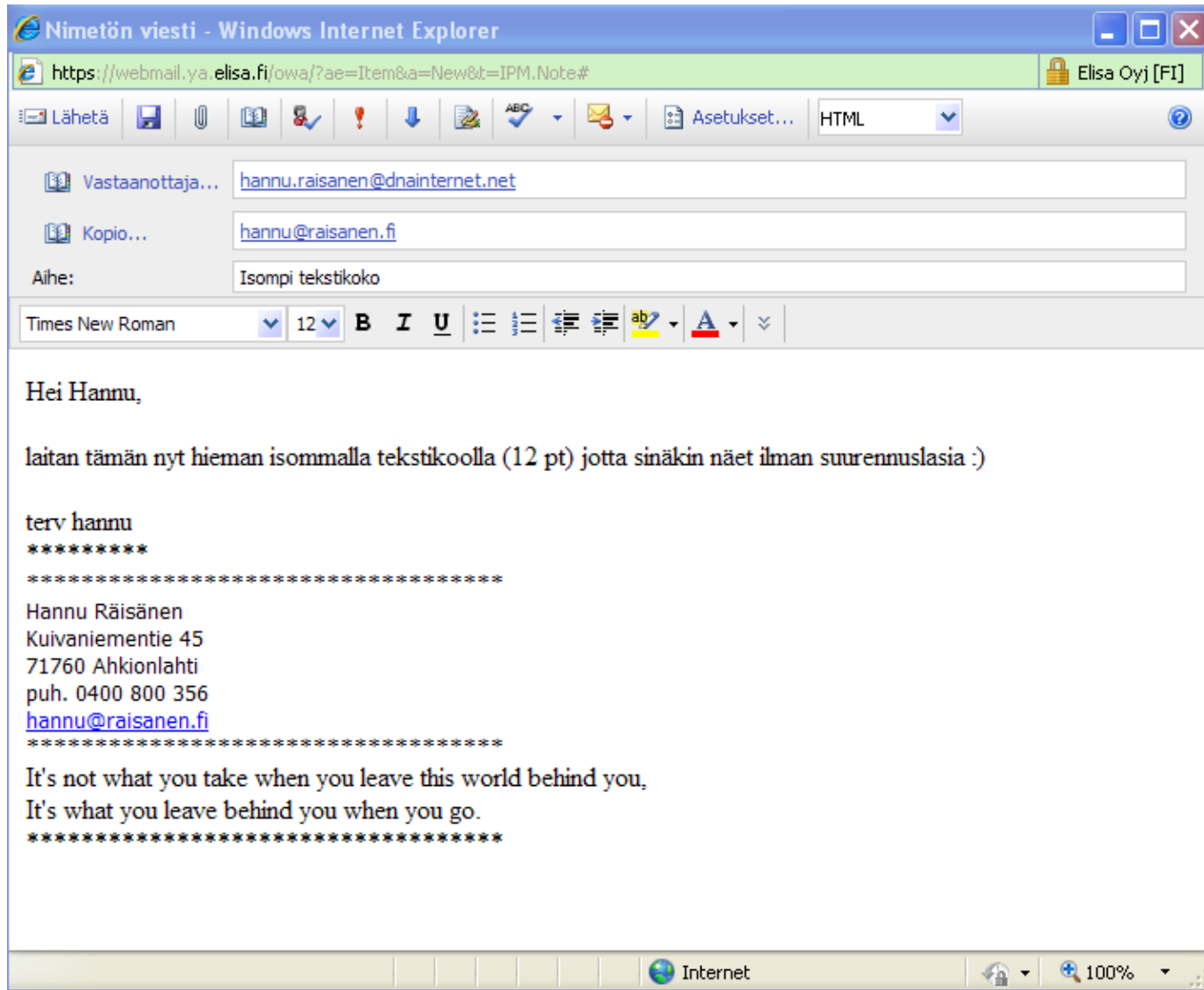

Sähköposti (Asetukset)

Lähtettäjä Hannu Räisänen ✨
Aihe **Isompi tekstikoko**
Vastaanottaja Minä <hannu.raisanen@dnainet.net> ☆
Kopio Minä <hannu@raisanen.fi> ✨

Vastaanottajan näkymä:

Hei Hannu,

laitan tämän nyt hieman isommalla tekstikoollla (12 pt) jotta sinäkin näet ilman suurennuslasia :)

terv hannu

Hannu Räisänen
Kuivaniementie 45
71760 Ahkionlahti
puh. 0400 800 356
hannu@raisanen.fi

It's not what you take when you leave this world behind you,

It's what you leave behind you when you go.

...vertaa miten tekstikoko vaikuttaa!

Lähtettäjä Hannu Räisänen ✨
Aihe **Testiviesti kurssista**
Vastaanottaja Minä <hannu.raisanen@dnainet.net> ☆
Kopio hannu@testtext.net <hannu@testtext.net> ☆

Tervehdys Hannu,

teen tässä opetusmateriaalia Maaningan srk:n atk -kurssia varten!

terv hannu

Sähköposti (Asetukset)

Viestin seuranta-asetukset

Valitse, miten lukukuittauspyyntöihin vastataan.

- Kysy ennen vastauksen lähettämistä
- Lähetä aina vastaus
- Älä koskaan lähetä vastausta

Sähköposti (Asetukset)

Lukuruudun asetukset

- Merkitse lukuruudussa näytettävä viesti luetuksi
Odota sekuntia ennen viestin merkitsemistä luetuksi
- Merkitse viesti luetuksi, kun valinta vaihtuu
- Älä merkitse viestejä automaattisesti luetuiksi

Sähköposti (Asetukset)

Microsoft Office Outlook Web Access
Yhdistettynä Microsoft Exchangeen

Asetukset Tallenna

- Aluekohtaiset asetukset
- Viestinvälitys
- Oikeinkirjoitus**
- Kalenteriasetukset
- Poissa-avustaja
- Säännöt
- Sähköpostisuojaus
- Roskaposti
- Vaihda salasana
- Yleisasetukset
- Poistettut

Oikeinkirjoituksen asetukset

- Ohita ISOLLA kirjoitetut sanat
- Ohita numeroita sisältävät sanat
- Tarkista oikeinkirjoitus aina ennen lähettämistä

Sanaston kieli

Valitse oikeinkirjoituksen tarkistuksessa käytettävä sanasto.

Kieli: suomi

Huomautus: Jos haluat tarkistaa oikeinkirjoituksen eri kielellä, voit vaihtaa kieltä kussakin sanomassa, ennen kuin tarkistat oikeinkirjoituksen Oikoluku-valikon avulla.

Sähköposti (Asetukset)

Microsoft Office Outlook Web Access
Yhdistettynä Microsoft Exchangeen

Asetukset Tallenna

- Aluekohtaiset asetukset
- Viestinvälitys
- Oikeinkirjoitus
- Kalenteriasetukset
- Poissa-avustaja**
- Säännöt
- Sähköpostisuojaus
- Roskaposti
- Vaihda salasana

Poissa-avustaja

Luo Poissa-viestit tässä. Voit valita automaattisten vastausten lähettämisen lähettäjielle ollessasi poissa toimistosta. Voit myös määrittää jonkin tietyn ajanjakson, jolloin ohjelma lähettää viestien lähettäjielle poissaoloviestin.

Älä lähetä automaattisia Poissa-vastauksia

Lähetä automaattiset Poissa-vastaukset

Lähetä automaattisia Poissa-vastauksia vain tänä ajanjaksona:

Alkamisaika:	ma 14.1.2013	13:00
Lopetus aika:	ti 15.1.2013	13:00

Sähköposti (Asetukset)

Microsoft Office Outlook Web Access
Yhdistettynä Microsoft Exchangeen

Kirjaudu ulos

Asetukset

Tallenna

Ohje

Aluekohtaiset asetukset

Viestinvälitys

Oikeinkirjoitus

Kalenteriasetukset

Poissa-avustaja

Säännöt

Sähköpostisuojaus

Roskaposti

Vaihda salasana

Yleisasetukset

Poistetut

Tietoja

Sähköpostin nimeselvitys

Kun nimiä ratkaistaan, tarkista ensin:

- Yleinen osoitteisto
- Yhteystiedot

Ulkoasu

Jos haluat nähdä valitsemasi värimallin, päivitä selaimen näkymä muutosten tallentamisen jälkeen.

Taivaansininen

Taivaansininen

Hiilenmusta

Xbox®

Zune™

Jos näkösi on heikko ja käytät näyttölukeohjelmaa tai suuren kontrastin asetuksia, voit optimoida Outlook Web Accessin kaikissa tulevissa istunnoissa valitsemalla alla olevan valintaruudun.

Jos haluat päivittää tämän asetuksen, tallenna tekemäsi muutokset ja kirjaudu ulos.

- Käytä sokeiden ja heikönäköisten käyttöliittymää

Sähköposti (Asetukset)

Microsoft Office Outlook Web Access
Yhdistettynä Microsoft Exchangeen

Asetukset Tallenna

- Aluekohtaiset asetukset
- Viestinvälitys
- Oikeinkirjoitus
- Kalenteriasetukset
- Poissa-avustaja
- Säännöt
- Sähköpostisuojaus
- Roskaposti
- Vaihda salasana**
- Yleisasetukset
- Poistettut

Vaihda salasana

Kirjoita voimassa oleva salasanasi, kirjoita uusi salasana ja vahvista sitten uusi salasana kirjoittamalla se uudelleen.

Tallentamisen jälkeen saatat joutua kirjoittamaan käyttäjätietosi uudelleen ja kirjautumaan sisään uudelleen. Outlook Web Access tuo näyttöön kehotteen, kun salasanasi on vaihdettu onnistuneesti.

Toimialue\käyttäjänimi: POSTIPALVELUT\hannu.raisanen_evl.f

Vanha salasana:

Uusi salasana:

Vahvista uusi salasana:

Sähköposti (Haut)

Osoitteisto - Windows Internet Explorer

https://webmail.ya.elisa.fi/owa/?ae=Dialog&t=AddressBook

Tunnistettu: VeriSign

Osoitteisto

Yleinen osoitteisto

Lajittelujärjestys: Nimi A ylipänä

a-c.nordqvist-kallstrom@evl.fi

a-c.nordqvist-kallstrom@evl.fi

Yhteystiedot

Äänekosken Kirkolliset

aanekosken.kirkolliset@evl.fi

Äänekosken Seurakunta

aanekosken.seurakunta@evl.fi

Ääni Rt

aani.rt@evl.fi

Aapo Kaivosoja

aapo.kaivosoja@evl.fi

Aapo Korteniemi

aapo.korteniemi@evl.fi

aapo.testaaja

tomi.testaaja2@evl.fi

Viestit 1 50 saakka

a-c.nordqvist-kallstrom@evl.fi

Yhteystieto

Tunnus a-c.nordqvist-kallst

Sähköposti a-c.nordqvist-kallstrom@evl.fi

Organisaatio

Tavoitettavuus

ma 14.1.2013

Näytä vain työtunnit

maanantai 14.1.2013

8:00	9:00	10:00	11:00	12:00	13:00	14:00	15:00	1

Internet 100%

Sähköposti (Haut)

Posti << Saapuneet (4 viikkoa)

Hannu Räisänen
Kalenteri
Lähetetyt
Lähtevät
Luonnokset
Muistilaput
Poistetut
Roskaposti
Saapuneet
Tehtävät
Yhteystiedot
Etsi kansioista

Uusi

Art

Lajittelujärjestys: Päivämäärä Uusin ylimpänä

Tänään

Hannu Räisänen	13:18
Re: Testiviesti kurssista	
Mail Delivery System	12:56
Delivery Status Notification (Failure)	

Viime viikolla

Arto Penttinen	ke 9.1
VS: VL: Postilaatikko Hannulle	
Arto Penttinen	ke 9.1
Koepostia	

Vastaa Vastaa kaikille Välitä

Re: Testiviesti kurssista

Vastasit 14.1.2013 13:39.

Hannu Räisänen [hannu.raisanen@dnainternet.net]

Lähetetty: 14. tammikuuta 2013 13:18

Vastaanottaja: Hannu Räisänen

Liitteet: Esimerkki Sähköposti PPT.pptx (857 kt) [Avaa Web-sivuna]

Hei Hannu,
tässä liitteenä lyhyt PowerPoint -esitys sähköpostista

terv hannu

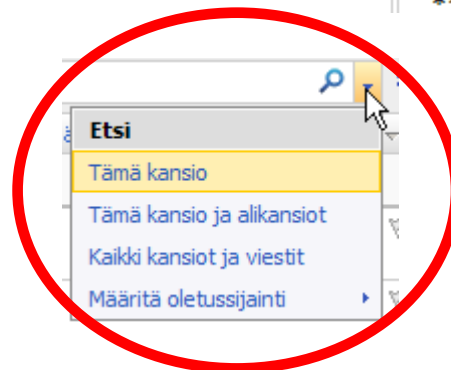

Sähköposti (Haut)

Saapuneet (3 tulosta kohteessa Saapuneet)

Uusi | [List Icon] | [Attachment Icon] | [Close Icon] | [Folder Icon] | [Print Icon]

Vastaa | Vastaa kaikille | Välitä

Art [Close] [Dropdown]

Lajittelujärjestys: Päivämäärä | Uusin ylimpänä

Tänään

[Envelope Icon] hannu@raisanen.fi 14:11 [Dropdown]
Re: Testiviesti kurssista

Viime viikolla

[Envelope Icon] Arto Penttinen ke 9.1 [Dropdown]
VS: VL: Postilaatikko Hannulle

[Envelope Icon] Arto Penttinen ke 9.1 [Dropdown]
Koepostia

Re: Testiviesti kurssista
hannu@raisanen.fi [hannu@raisanen.fi]
Lähetetty: 14. tammikuuta 2013 14:11
Vastaanottaja: Hannu Räisänen

Täss viellä iso artikkeli aiheesta,

terv hannu

14.1.2013 12:56, Hannu Räisänen kirjoitti:

Sähköposti (netiketti)

Ole kohtelias sähköpostia kirjoittaessasi (ÄLÄKÄ HUUDA!)

Kunnioita vastaanottajan sähköpostilaatikkaa

Ole oma itsesi

Kirjoita harkiten keskusteluryhmiin

Noudata operaattorin antamia ohjeita

Noudata huolellisuutta tiedostojen suhteen

Tiedä mihin sitoudut

<http://www.internetopas.com/netiketti/>

Kiitos